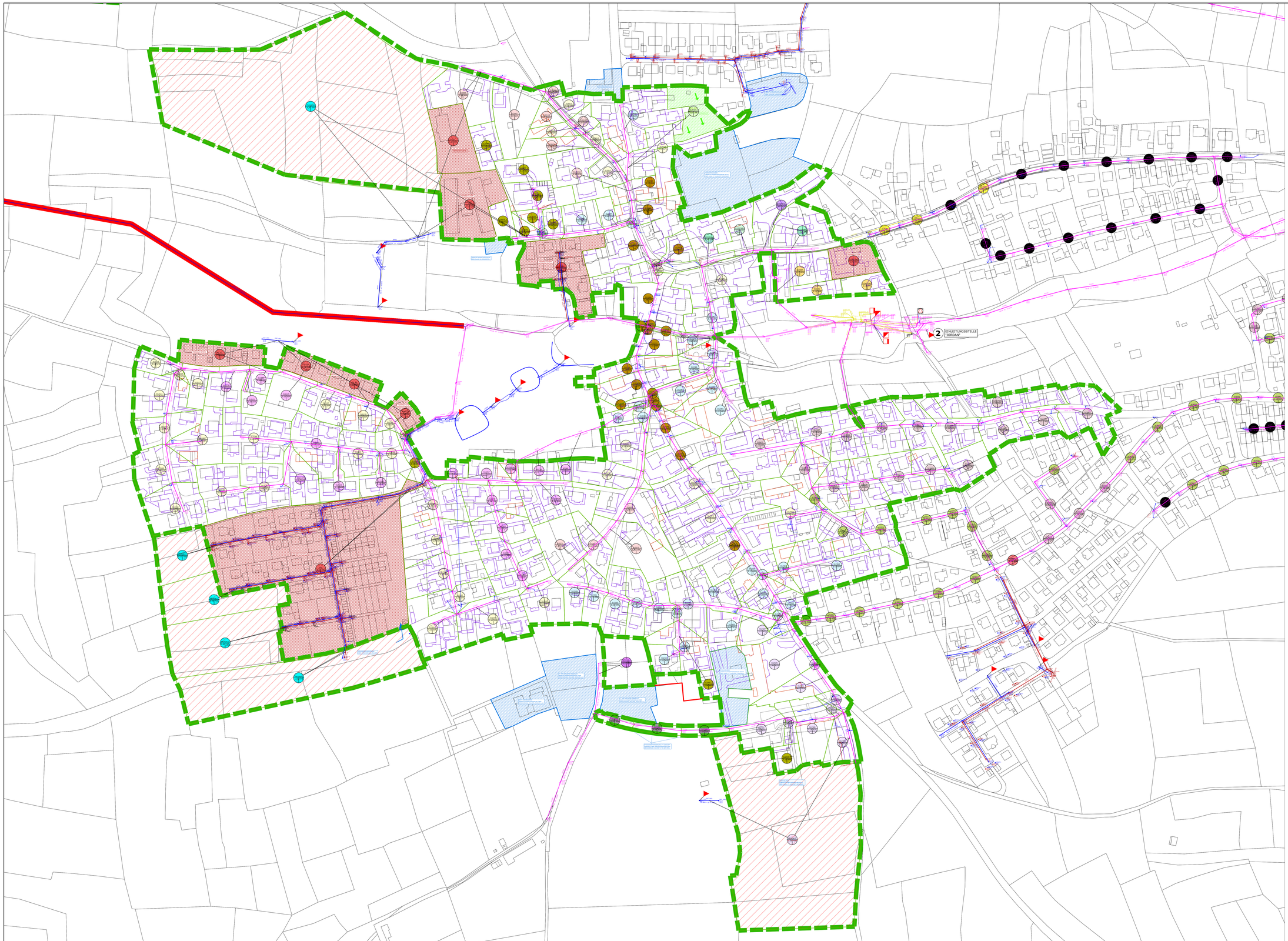

ZEICHENERKLÄRUNG

Haltungen :

- BEST. MISCHWASSERKANAL
- BEST. SCHMUTZWASSERKANAL
- BEST. REGENWASSERKANAL
- BEST. BACHVERROHRUNG
- BEST. MISCHWASSERHAUSANSCHLUSS
- BEST. SCHMUTZWASSERHAUSANSCHLUSS
- BEST. REGENWASSERHAUSANSCHLUSS
- BEST. STRASSENEINLAUF

Haltungsdaten Kanalnetz :

ROHRMATERIAL
NENNWEITE — B 300
HALTUNGSLÄNGE — -32.15-
GEFÄLLE IN % — 22.5% →
FLIESSPFEIL

SCHACHTBEZEICHNUNG — **314001**
D = DECKELHÖHE — D=324.22
S = SOHLHÖHE — S=322.12

Schachtbezeichnung :

3 1 5 0 0 1 5 E 0 0 1

1. STELLE = ENTWÄSSERUNGSSYSTEM
- 1 - REGENWASSERSYSTEM
- 2 - SCHMUTZWASSERSYSTEM
- 3 - MISCHWASSERSYSTEM
- 4 - FLIESSGEWÄSSER

2. STELLE = ENWÄSSERUNGSBEZIRK
- 1 - BÜCHENBACH
- 2 - OTTERSDORF / TENNENLOHE
- 3 - KÜHEDORF / GAUCHSDORF / BREITENLOHE
- 4 - AURAU / ASBACH
- 5 - GÖTZENREUTH / SCHOPPHOF / NEUMÜHLE

3. STELLE = EINZUGSBEREICH MISCHWASSERBEHANDLUNG/GEWÄSSER

BÜCHENBACH	KÜHED./GAUCHSD./ BREITENLOHE	ASBACH / AURAU
1 - 311127SKO	1 - SKO Kühedorf	1 - PW Asbach
2 - 312427SKO	2 - SKO Gauchsdorf	2 - RÜ Aurau
3 - 313247RÜ	3 - SKO Breitenlohe	3 - KLA Aurau
4 - 314401RÜB	4 - KLA	4 - Gewässer Asbach
5 - 315093KÜ		5 - Gewässer Aurau
6 - JORDANGR.		
7 - STIERGR.		
8 - ANSCHL. STADT ROTH		
OTTERSDORF / TENNENLOHE		
1 - SKO		
2 - Otterbach		

4.-6. STELLE = SCHACHTNUMMER

- TRENNSYSTEM (BESTAND)
- TRENNSYSTEM (PLANUNG)
- HANGEINZUGSFLÄCHE
- FLÄCHEN OHNE ANSCHLUSS AM KANAL
- 50 / 1-99[62 — BERECHNUNGSNUMMER / TEILFLÄCHE IN ha / BEFESTIGUNGSGRAD IN %
- GESAMTEINZUGSGRENZE SKO "JORDANGRABEN"
- GRENZE DER EINZELNEN TEILFLÄCHEN
- 2 — EINLEITUNGSSTELLE

Vermerke Genehmigungsbehörde

Übersichtslageplan

HINWEIS: EINTRAGUNG VER- UND ENSORGUNGSLEETUNGEN NACHRICHTLICH, EINWEISUNG VOR ORT DRINGEND ERFORDERLICH !

WASSERRECHT

Lagesystem : GK ☐ UTM ☒ Lokal ☐
Höhensystem : DHHN12 ☐ DHHN92 ☐ DHHN2016 ☒

Index	Bemerkung	geänd. am	Name	gepr. am	Name

Vorhaben : **GEMEINDE BÜCHENBACH**
OT BÜCHENBACH
ERTÜCHTIGUNG MISCHWASSER-BEHANDLUNGSANLAGEN
SKO "JORDANGRABEN"+SKO "Stiergraben"

Vorhabenträger : GEMEINDE BÜCHENBACH
Landkreis : ROTH
Gemeinde : GEMEINDE BÜCHENBACH
Vorhabenskennzeichen (WAL) :

Plan-Code:
Projekt-Nr.: 6_20_05_3
Anlage:
Schutzvermerk/Dateiname : (C) Jürgen Wolfrum GmbH

Zeichnungsname : **BERECHNUNGSPLAN**
EINZUGSBEREICH
SKO "JORDANGRABEN"

entw.		
gez.	OKT. 2024	WERNER
gepr.		

Maßstab : 1:1250
Blattgröße : 1.40x0.89

WOLFRUM PLANUNGSBÜRO
KANALISATION
WASSERVERSORGUNG
STRASSENBAU
VERMESSUNG

JÜRGEN WOLFRUM GMBH
Hegenstraße 13
90530 Wendelstein
Tel.: 09129 / 8050
www.pb-wolfrum.de
info@pb-wolfrum.de

Datum | Unterschrift Vorhabenträger | Datum | Unterschrift Entwurfsverfasser